

Curriculum Vitae résumé (décembre 2014)

Brigitte BERNARD

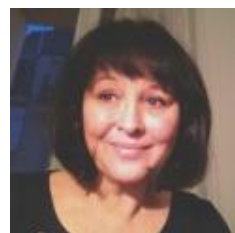

Adresse Professionnelle :

41 boulevard Henri IV 75004 Paris ; 01 45 20 10 44

Registre national et liste départementale des psychothérapeutes

N° Adeli : 75 00 0927 6

Formations

Diplôme d'Université de Psycho-Oncologie Clinique

Université Pierre et Marie Curie, Faculté de Médecine Broussais Hôtel-dieu (UFR 70)

30 Juin 1999

Diplôme d'Université de Connaissance Approfondie des Maladies Mentales

Université Paris VII, Faculté de Médecine Lariboisière Saint-Louis

Années universitaires 1993/1994 et 1994/1995

Service de psychiatrie de l'hôpital Fernand Widal, Pr. Gorceix puis Pr. Lépine

Année universitaire 1995/1996

Service de psychiatrie générale de l'hôpital Saint Antoine, Pr Ferreri)

29 Avril 1997

Formation à l'Approche Systémique et à la Psychothérapie Familiale.

Docteur Mony Elkaim de la faculté de médecine de Bruxelles (Belgique)

12 juin 1996

Formation pratique à la thérapie familiale

CMPP de Saint Maur sous la direction du docteur Patrick Bantman

1993 à 1995

Attestation d'Etudes Avancées en Sexologie

Société Française de Sexologie Clinique (SFSC)

Septembre 1991 à septembre 1994.

(Transformé en diplôme universitaire de conseiller en santé sexuelle)

23 Septembre 1994

Activités Professionnelles

Psychothérapie, Psycho-oncologie, Thérapie familiale

Activité libérale depuis le 01 Juillet 2000

Prise en charge des patients en psychothérapie, thérapie familiale et psycho oncologie

Adhésion au réseau ROPE (réseau oncologie Paris Est) Septembre 2012

Administratrice du réseau ROPE Mai 2014

Adhésion au réseau Saint-Louis Sein Novembre 2012

Fondation Abbé Pierre

Organisation et supervision de groupes de parole pour les aidants professionnels des Maisons Relais de la Fondation (analyse de la pratique), Paris depuis 2006, Lyon depuis 2013

Activités en établissements de santé publics et privés à partir de septembre 1996.

Clinique du Belvédère

(Service de Cancérologie et service de Chirurgie gynécologique et obstétrique)

Février 1999 à février 2003

Service de Psychiatrie de Liaison de l'Hôpital Broussais (Pr. S. Consoli)

Février 1999 à décembre 1999

Département de Cancérologie Buccale (Pr. Henri Szpirglas)

Service de Stomatologie et Chirurgie Maxillo-Faciale de la Salpêtrière (Pr. Francis Guilbert)

Prise en charge des patients, de leurs proches et des équipes soignantes.

Septembre 1996 à janvier 1999

Activités Universitaires

Enseignement :

Université Paris VI, UFR 068 (Pr. F. Guilbert puis Pr. J-C. Bertrand)

Diplôme d'Université de Cancérologie Buccale (Pr. D. Nizri)

« La Psycho-Oncologie »,

« La Prise en Charge Globale »,

« La prise en charge des addictions »

« L'Accompagnement Psycho-Social »

« Les Soins Palliatifs ».

Années universitaires 1999/2000 à 2007/2008

Institut de Formation en Soins Infirmiers de La Salpêtrière.

« La Psycho-Oncologie »

Années universitaires 2004/2005 et 2005/2006

Publication (dans revue avec comité de lecture):

Estime de soi, fragilité sociale, précarité et cancer Psycho-Oncol. (2011) 5:263-268

Sociétés Savantes :

GRASPHO.

Groupe de Réflexion sur l'Accompagnement, les Soins Palliatifs en Hématologie et Oncologie

Adhésion en septembre 1999

SFPO.

Société Française de Psycho-Oncologie

Adhésion en septembre 1999

Autres Activités

Préparation du 3ème colloque inter sociétés savantes, clinique de l'incertitude : quel avenir lorsque la chronicité s'annonce ; AFSOS/SFEDT/SFPO, 20/ 03/ 2015.

Participation à la réalisation du contenu scientifique d'un programme de réunions professionnelles en région sur les spécificités cliniques et psychologiques de la douleur à tous les âges de la vie destinées aux médecins généralistes et hospitaliers non algologues. Programme Algoclass, septembre 2012.

Mission « Inégalités sociales de santé, précarité et cancer »

Ligue nationale contre le cancer, février 2010 à septembre 2011

Membre de la mission SFRO (Société Française de Radiothérapie Oncologie)

(Mise en place par le ministre en charge de la santé en mars 2007 dans le contexte des accidents de radiothérapie d'Epinal et de Toulouse)

Radiothérapie et démographie des soignants.

Conception du projet Saint-Quentin Solidarités-Cancer pour le ministère en charge de la santé dans le cadre du plan cancer 2003/2007.

Février 2006

Projet de journée de Psycho-oncologie au 19^{ème} ICACT (février 2006)

Février à octobre 2005

Information/formation des femmes camerounaises sur la transmission du virus HIV

Association Nord-Sud Solidaires

Septembre 2000 à juin 2004

Chargée de Mission à l'Hôpital Européen Georges Pompidou

Encadrement et organisation de la fusion des équipes des services prenant en charge les patients cancéreux des hôpitaux Broussais, Laennec et Boucicaut

Février à décembre 1999